



COMUNE DI MONTELLA

PROVINCIA DI AVELLINO

PIANO URBANISTICO COMUNALE

LEGGE REGIONALE N. 16/2004 "NORME SUL GOVERNO DEL TERRITORIO"
REGOLAMENTO N.5/2011 DI ATTUAZIONE DELLE NORME PER IL GOVERNO DEL TERRITORIO

RTP
Prof. Arch. Enrico Sicignano

Arch. Vittorio De Vito

Arch. Arturo Petracca

Sindaco
Ferruccio Capone

Assessore alla Pianificazione Urbanistica
Arch. Salvatore Palmieri

RUP
Arch. Bruno Di Nardo

QUADRO CONOSCITIVO

PROTEZIONI - VINCOLI RICOGNITIVI - TUTELE

MODIFICATA A SEGUITO DELLE OSSERVAZIONI ACCOLTE
con deliberazione della G.C. n.96 del 23 - 05 - 2014

TAV. A5.1B INQUADRAMENTO AMBITO SUD

0 62,5 125 250 375 500 Metri Scala 1:10.000

LEGENDA

●●●●● Confine Comunale

Piano Territoriale Paesistico Terminio - Cervialto

□ P.I. - Protezione Integrale

▨ P.I.R. - Protezione Integrale con restauro paesistico ambientale

▩ A.T.C. - Area turistica Campolasperto

Vincoli Archeologici

▨ Aree indiziate di interesse archeologico

▩ Siti Archeologici con rinvenimenti

▩ Antica centuriazione

▩ Aree limitrofe a zone con possibili presenze archeologiche

Vincoli Artistico storici

■ Palazzo Abiosi DLgs 42/2004 art 136

■ Palazzo Bruni DLgs 42/2004 art 136

Vincoli Idraulici ed Ambientali

▨ Acque Pubbliche

▨ Fascia di rispetto 10 mt. - LR 14 del 1982; Regio Decreto n°523 del 1904

▨ Fascia di rispetto 25 mt - L.R. 14 del 1982

▨ Fascia di rispetto 150 mt - DLgs 42/2004 art 142

▨ Quota dei 1200 metri DLgs 42/2004 art 142

▨ Usi Civici DLgs 42/2004 art 142

■ Boschi DLgs 42/2004 art 142

■ Boschi con presenze arboree miste DLgs 42/2004 art 142

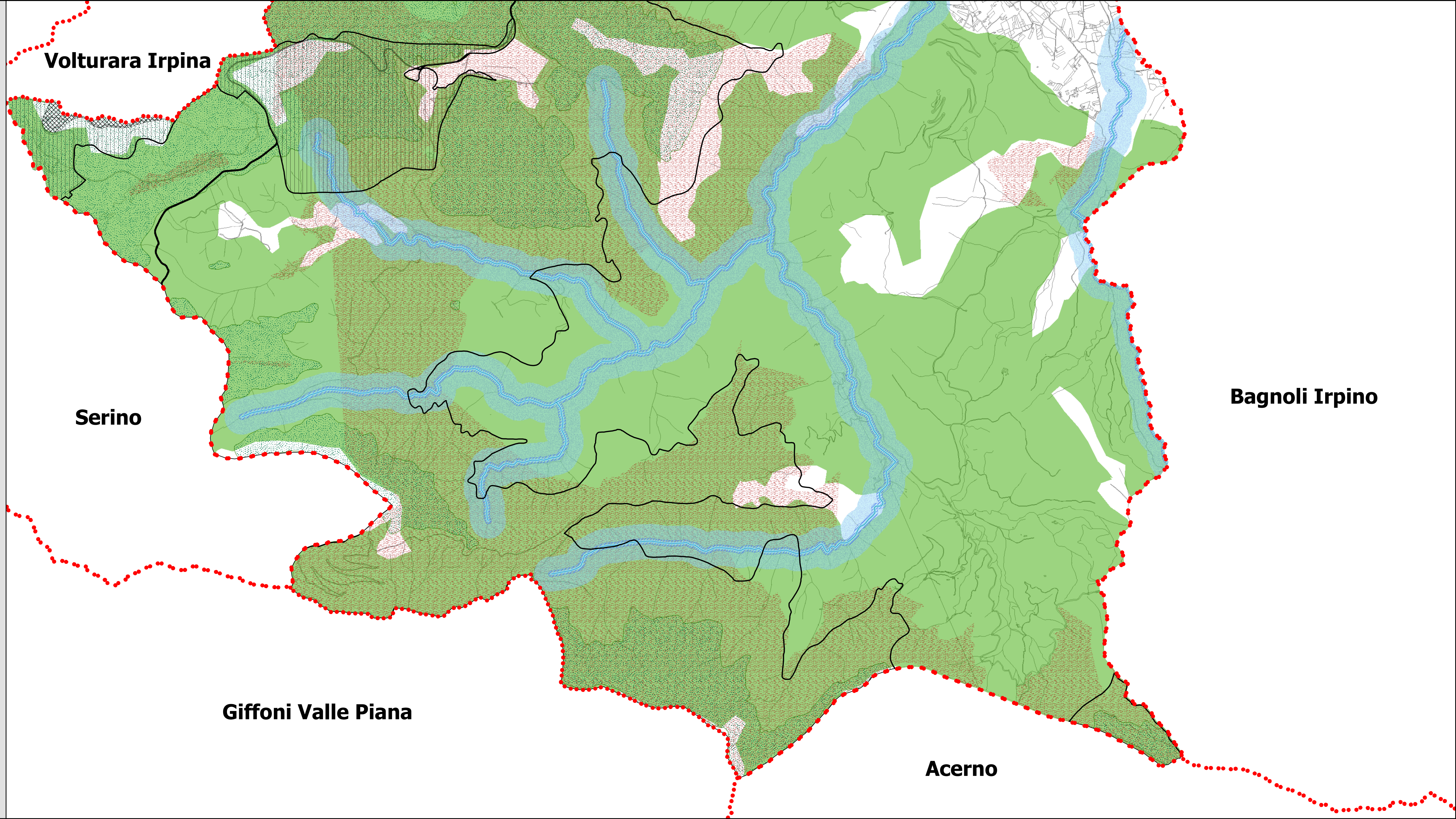

INQUADRAMENTO

