COMUNE DI MONTELLA

PROVINCIA DI AVELLINO

PIANO PRELIMINARE

PRELIMINARE DI PIANO URBANISTICO COMUNALE (PUC)
(LEGGE REGIONALE N. 16/2004
"NORME SUL GOVERNO DEL TERRITORIO" - REGOLAMENTO N.5/ 2011 DI ATTUAZIONE
PER IL GOVERNO DEL TERRITORIO)

RTP
Prof.Arch.Enrico Sicignano

Arch.Vittorio De Vito

Arch. Arturo Petracca

RUP
Arch.Bruno Di Nardo

QUADRO CONOSCITIVO

PROTEZIONI - AREE PERCORSE DAL FUOCO

TAV. A5.4A	*INQUADRAMENTO AMBITO NORD*

0 62,5 125 250 375 500 Metri

Scala 1:10.000

LEGENDA

- Confine comunale
- Particelle catastali
- Delimitazione fogli catastali
- Aree percorse dal fuoco periodo 2011
- Aree percorse dal fuoco periodo 2009
- Aree percorse dal fuoco periodo 2008
- Aree percorse dal fuoco periodo 2007
- Aree percorse dal fuoco periodo 2006
- Aree percorse dal fuoco periodo 2005
- Aree percorse dal fuoco periodo 2004
- Aree percorse dal fuoco periodo 2003
- Aree percorse dal fuoco periodo 2002
- Aree percorse dal fuoco periodo 1997 - 2001

INQUADRAMENTO

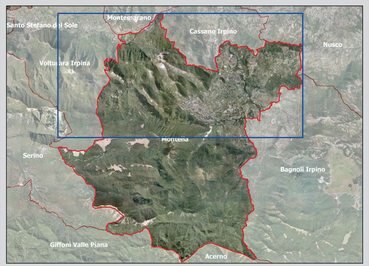

Montemarano

Nusco

Cassano Irpino

Volturara Irpina

Montella

Serino

Bagnoli Irpino